Communauté d'Agglomération du Bocage Bressuirais

Déchèterie de Cerizay
Aménagement de zones de dépose au sol



ANNEXES DE L'ETUDE CAS PAR CAS

1. Plan de situation	3
1.1 Plans de situation	3
1.2 Plan de localisation de la déchèterie	4
2. Photographies	5
2.1 Prises de vues du 27 septembre 2022	5
2.2 Plan de localisation des prises de vues	6
3. Plans projet	7
3.1 Carte au 1/2 500 ^{ème} et environnement du site	9
3.2 Plan de localisation des risques de l'installation	10
3.3 Plan de localisation des équipements incendie	11
3.4 Plan de masse de l'installation à l'échelle 1/300 ^{ème} avec affectation des réseaux et construction dans un rayon de 35 m autour de la déchèterie	12
3.5 Plan projet et coupe du bassin de rétention des eaux d'incendie	13



1. PLAN DE SITUATION

Le projet concerne l'agrandissement de la déchèterie de Cerizay dans le département des Deux Sèvres.

1.1 Plans de situation

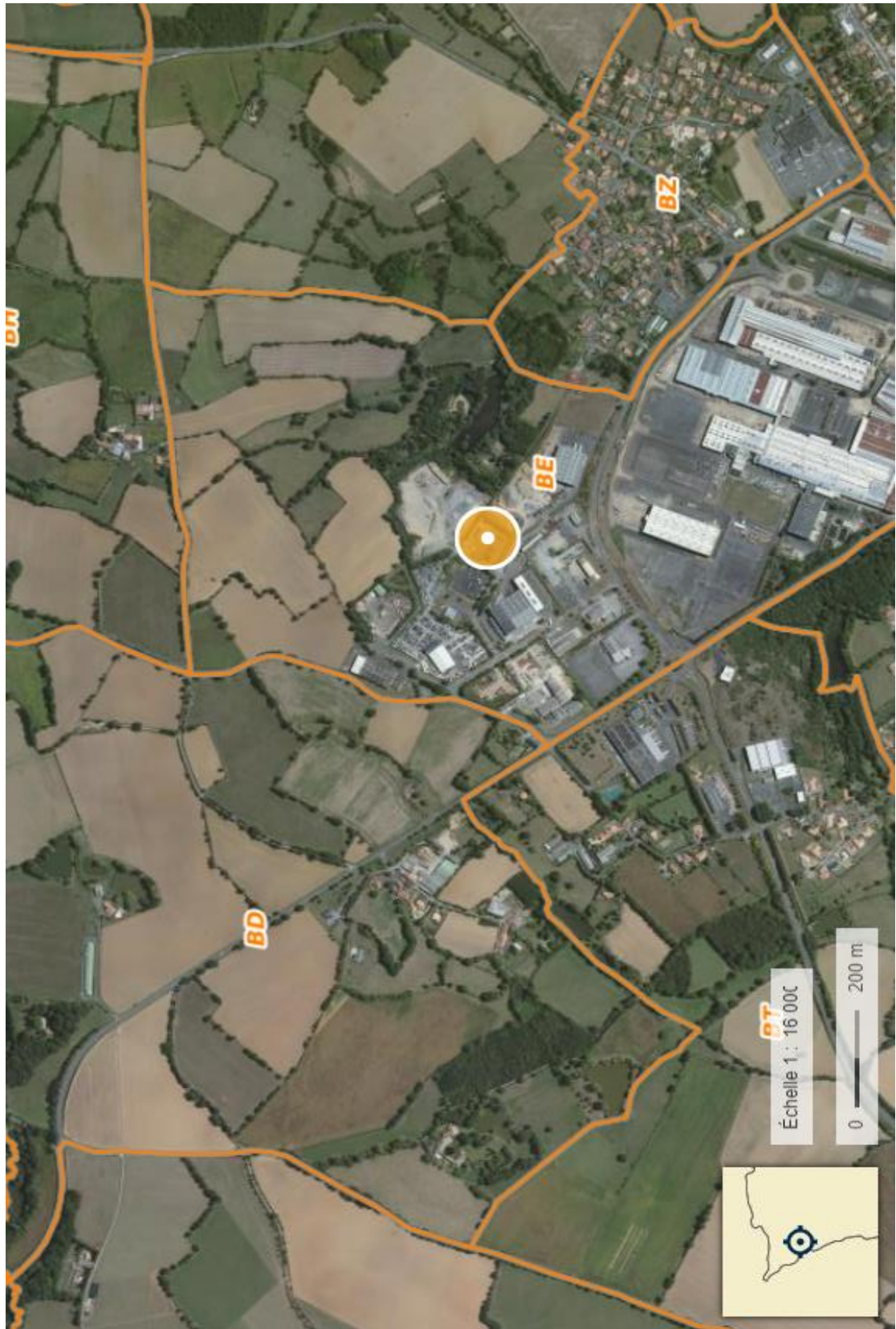

1.2 Plan de localisation de la déchèterie

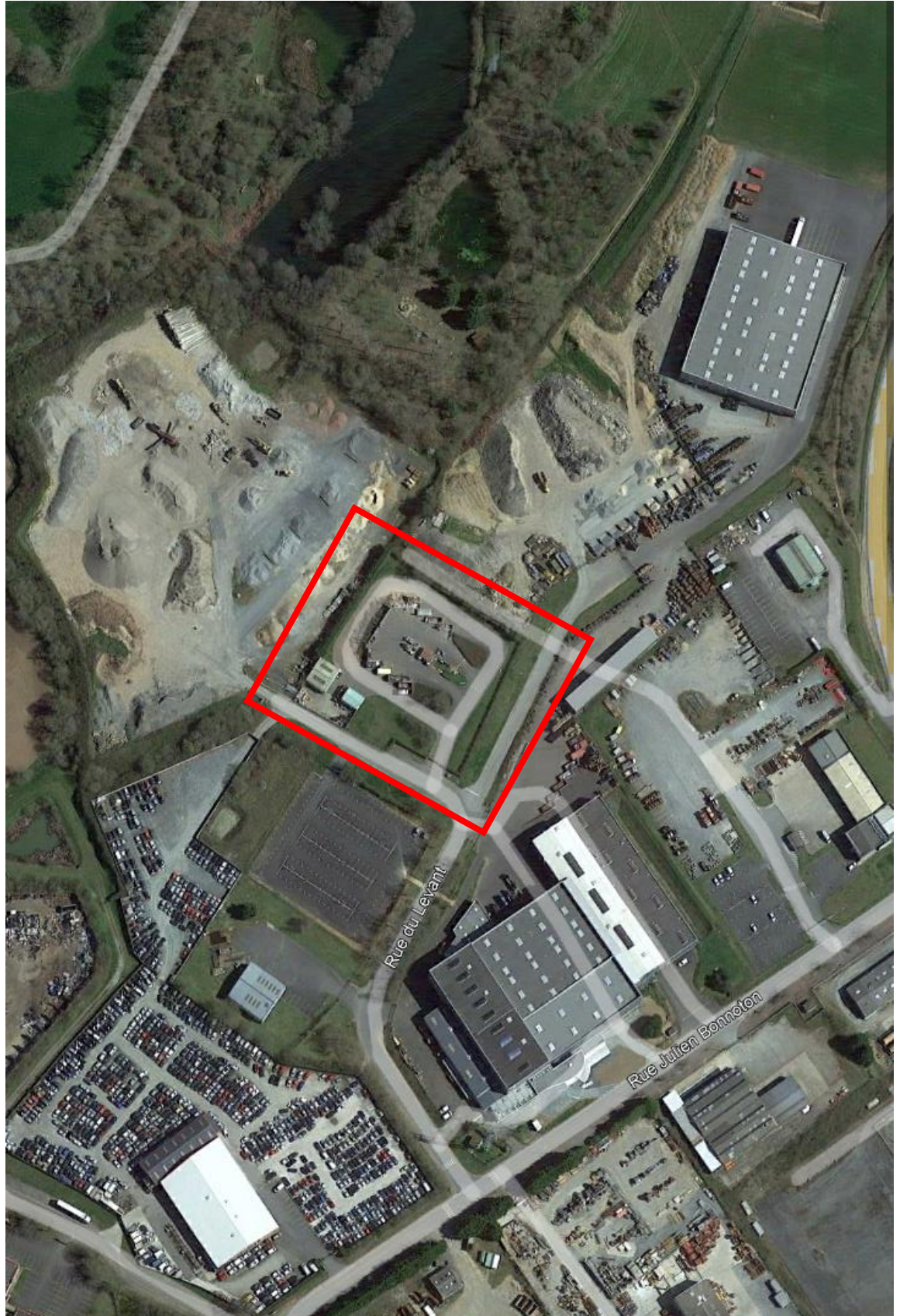

2.1 Prises de vues du 27 septembre 2022

Photo 1

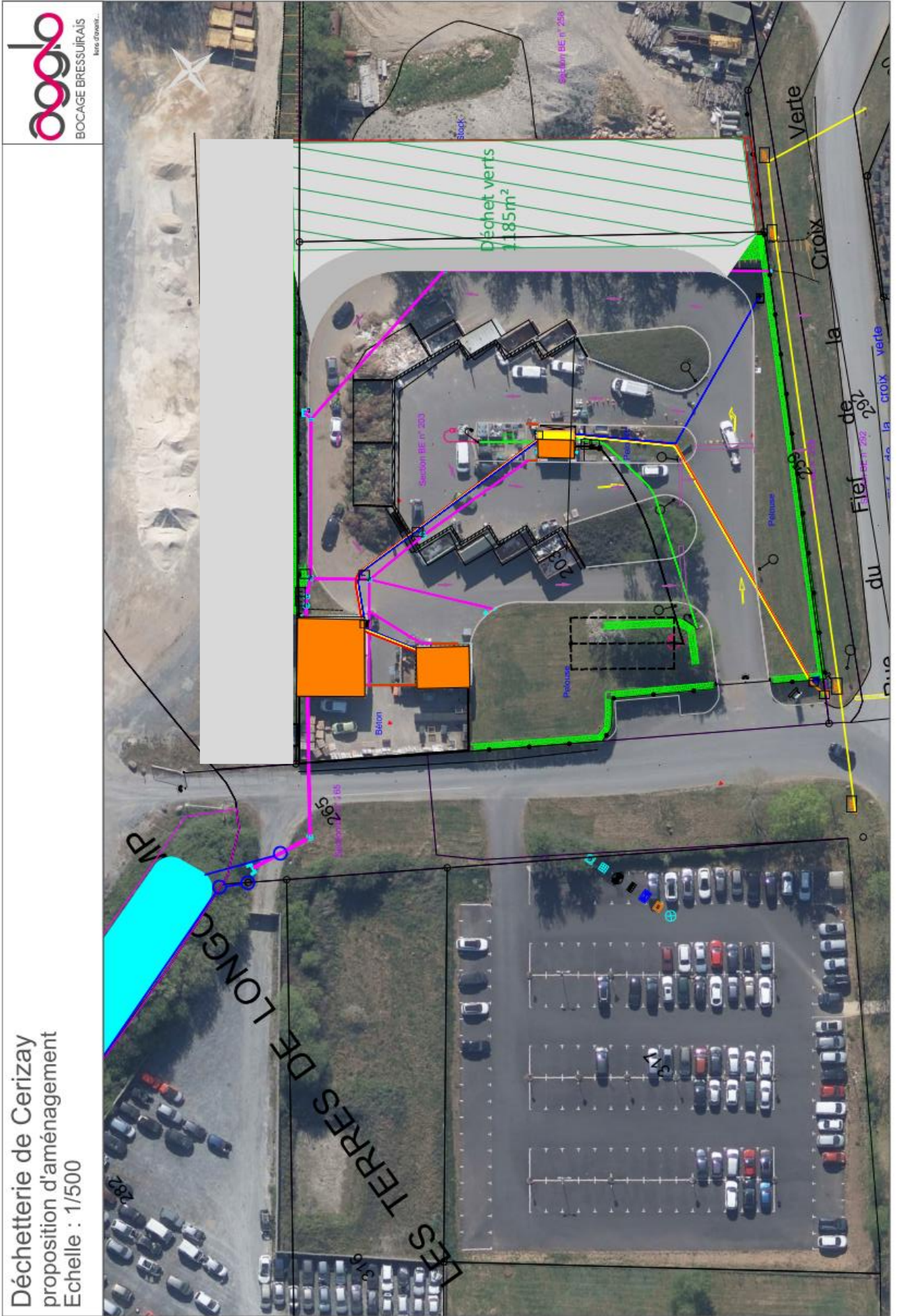

Photo 2



2.2 Plan de localisation des prises de vues





Déchetterie de Cerizay
proposition d'aménagement
Echelle : 1/500

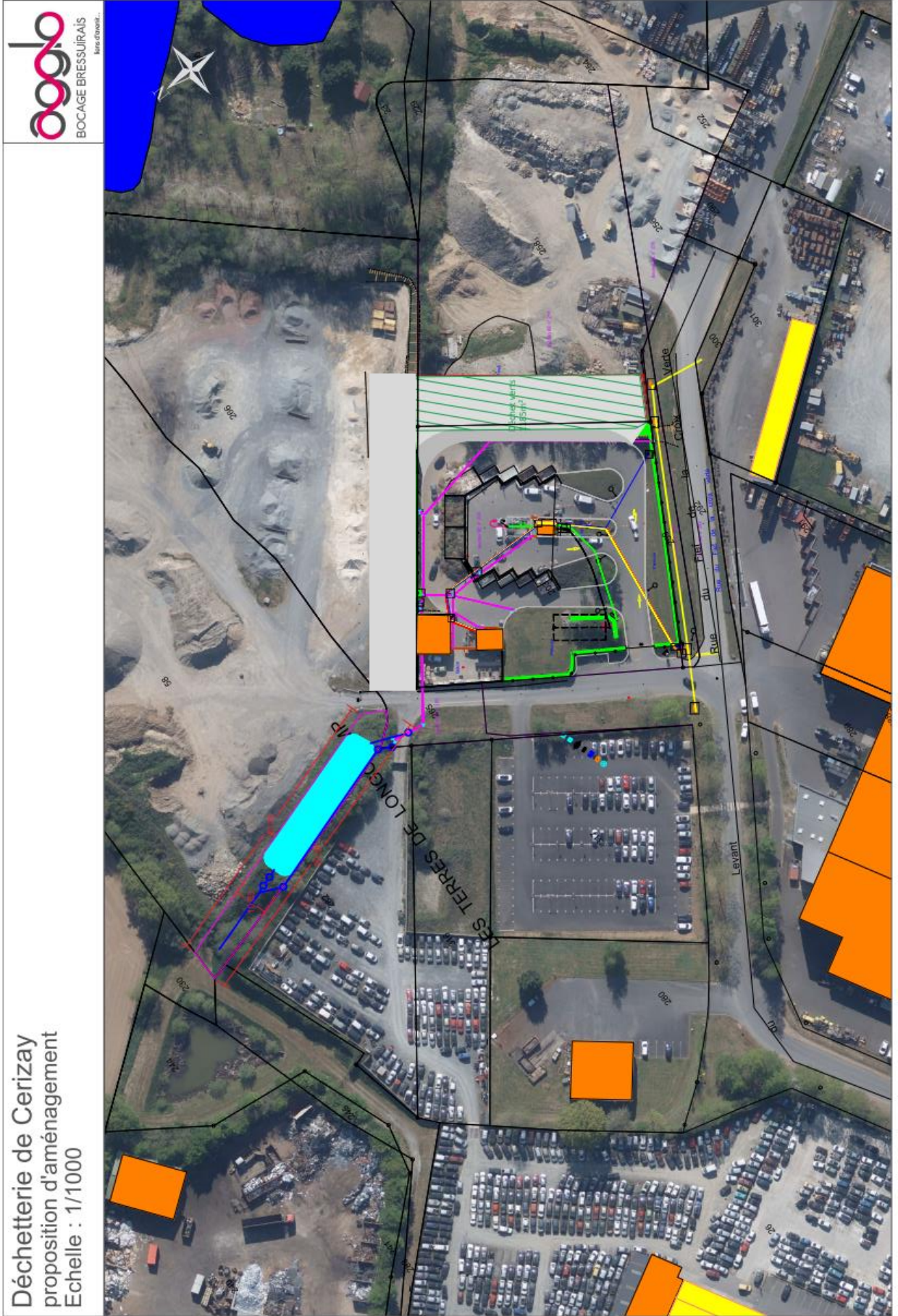

Déchetterie de Cerizay
proposition d'aménagement
Echelle : 1/1000

3.1 Carte au 1/2 500^{ème} et environnement du site



3.2 Plan de localisation des risques de l'installation

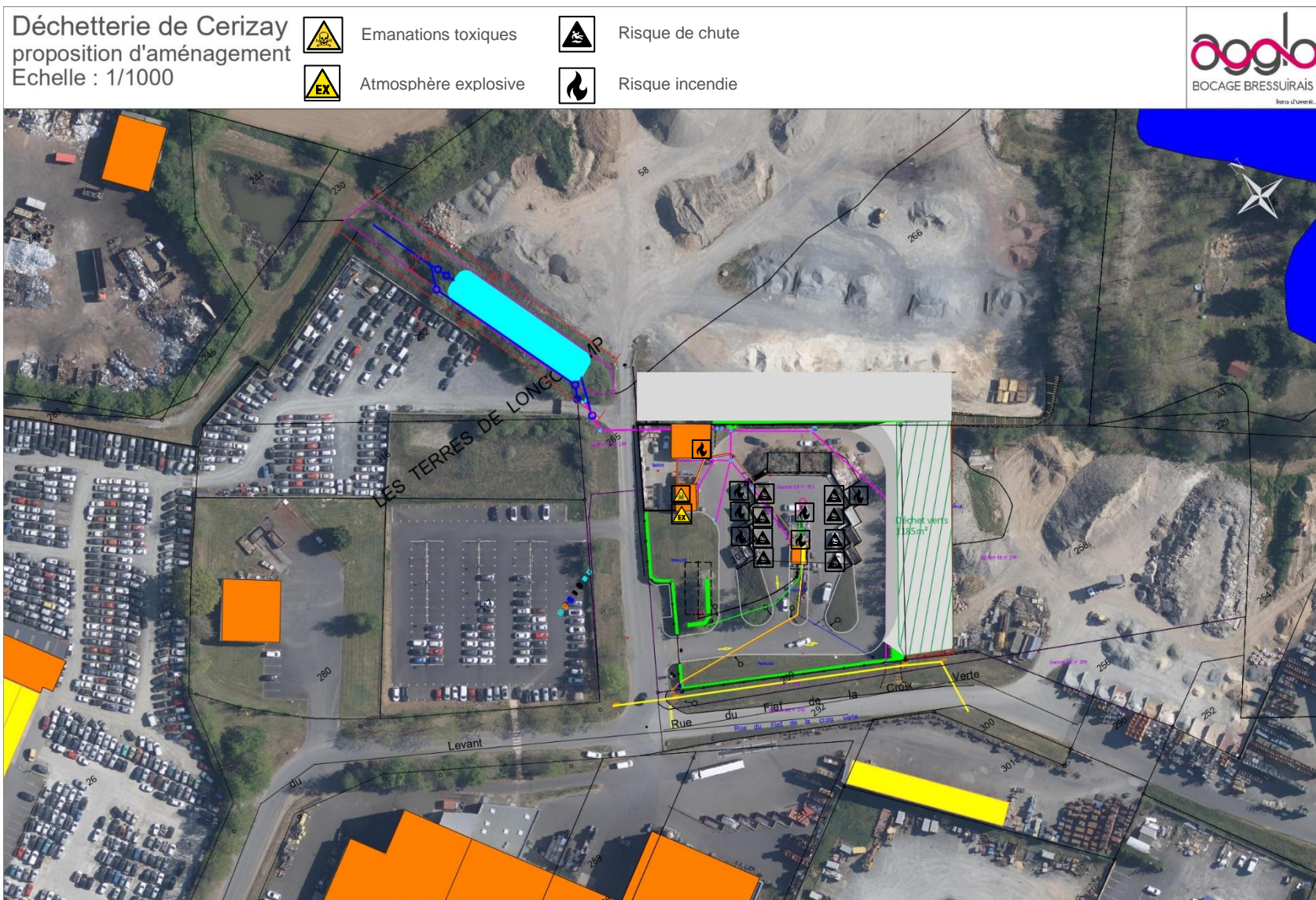

3.3 Plan de localisation des équipements incendie

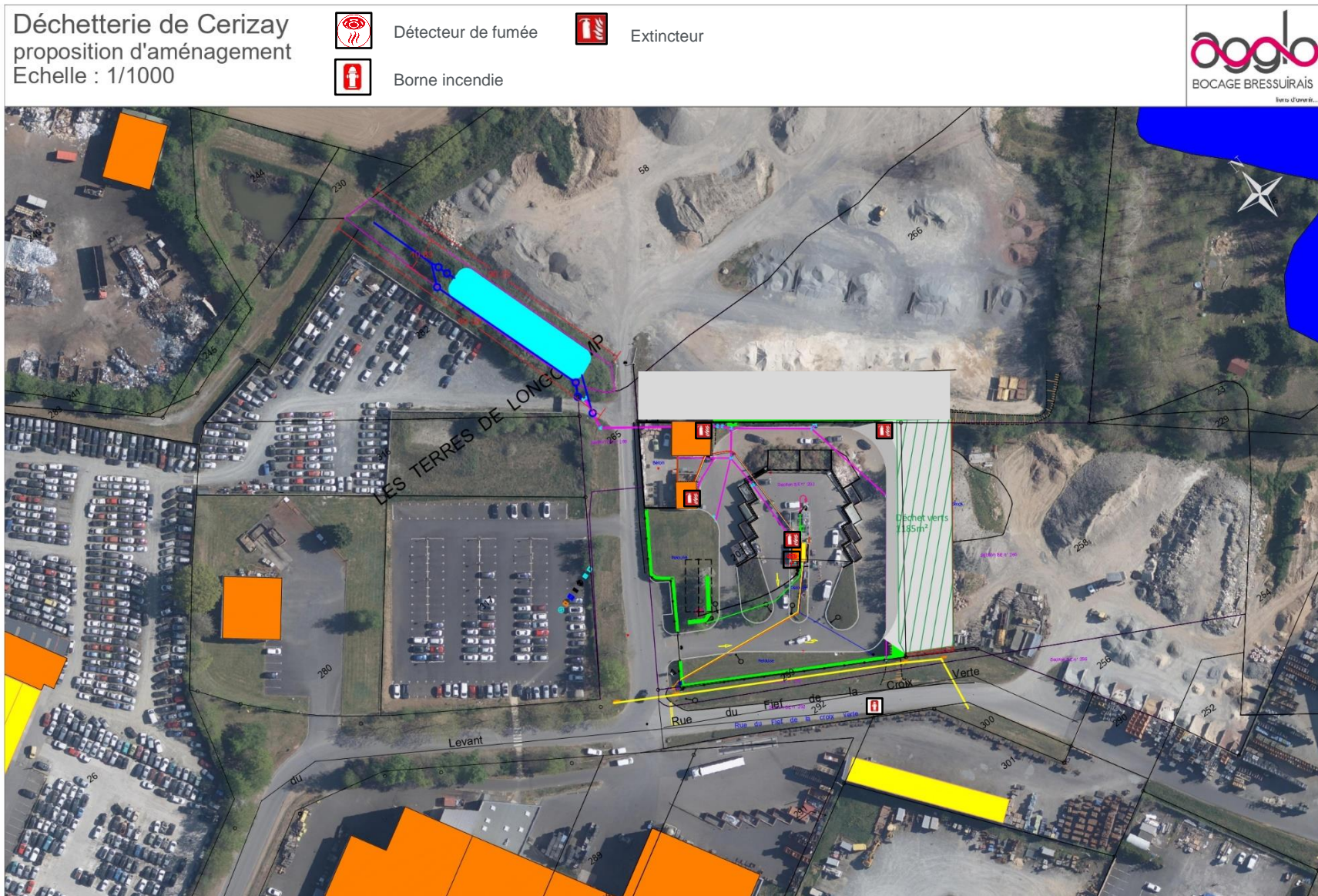

3.4 Plan de masse de l'installation à l'échelle 1/300^{ème} avec affectation des réseaux et construction dans un rayon de 35 m autour de la déchetterie



3.5 Plan projet et coupe du bassin de rétention des eaux d'incendie

